Fișă tehnică

Teavă otel galvanizat, fără filet

Număr articol: 2046844

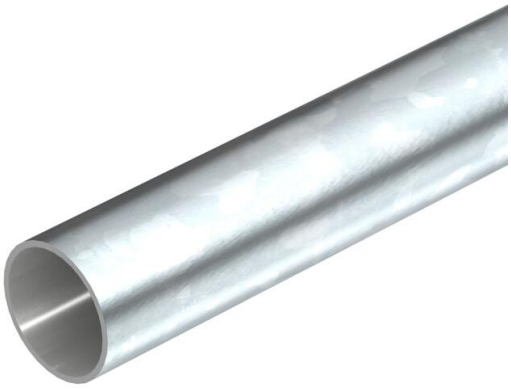

Ţeavă pentru instalaţii electrice din oţel inoxidabil fără capete filetate conform EN 61386-1 pentru protecţia mecanică a cablurilor şi conductorilor. Cu perete interior debavurat. Clasa de protectie împotriva coroziunii 2 (mediu).

E30 E90

St Oţel

G zincat galvanic

Date de bază

Număr articol	2046844
Tip	S40W G
Denumirea 1	Teava cu infigere Stapa
Denumirea 2	fara filet
Producător	OBO
Dimensiune	Ø40, 3000mm
Material	Oţel
Suprafaţă	zincat galvanic
Standard suprafață	EN ISO 19598 / EN ISO 4042
Cea mai mică unitate de vânzare VK	15
Unitate de măsură pentru cantităţi	Metru
Greutate	139,7 kg
Unitatea de măsură a masei	kg/100 m
Amprenta CO2 (GWP) de la leagăn la poartă	2,6699 kg CO2e / 1 Metru

Fișă tehnică

Teavă otel galvanizat, fără filet

Număr articol: 2046844

Dimensiuni

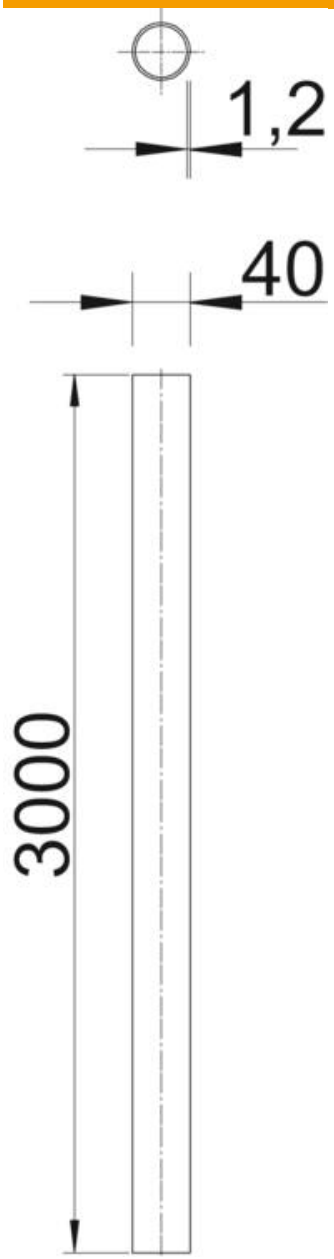

Lungime	3.000 mm
Dimensiune D	40 mm
Dimensiune L	3.000 mm
Dimensiune m (mm)	M40
Dimensiune t	1,2 mm

Fișă tehnică

Teavă otel galvanizat, fără filet

Număr articol: 2046844

Date tehnice

Pe tencuială	da
Execuţie ţevi	fix fără filet
Instalaţie în beton	da
Comportament la îndoire	rigid
Rezistenţă la presiune	greu (1250 N)
Temperatură de regim max.	+ 400 °C
Temperatură de regim min.	- 45 °C
Instalarea în peretele fals	da
Instalare pe lemn	da
Instalare în pământ	nu
Instalare în aer liber	nu
Cod de clasificare	44571
Instalare în mașini și instalații	nu
Cu mufă	nu
Suprafață șlefuită	nu
Suprafață polizată	nu
Conform ROHS	da
Rezistenţă la şoc	greu (2,0 kg/300 mm)
Interval de temperatură aplicabil max.	400 °C
Interval de temperatură aplicabil min.	-45 °C
Instalare sub pardoseală (bitum, asfalt fierbinte)	da
Instalare sub pardoseală (şapă)	da
Sub tencuială	da