Fișă tehnică

Jgheab pentru cabluri MKSU 60 FS

Număr articol: 6063209

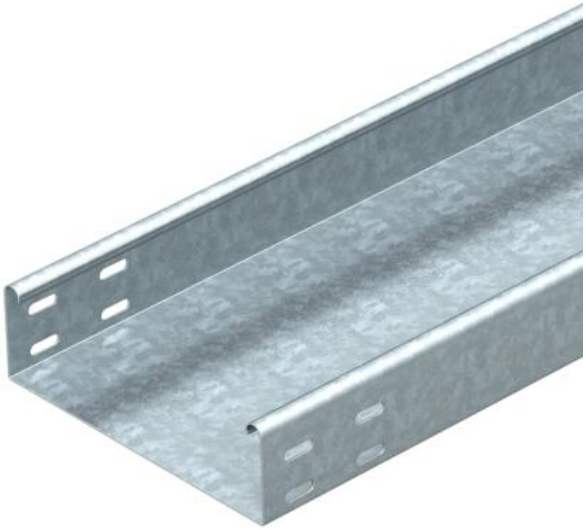

MKSU 60 = Sistem de jgheaburi de tablă neperforată de încărcări medii cu înălţimea de 60 mm. Legăturile longitudinale se comandă separat
Pereţii laterali ai jgheaburilor pentru cabluri sunt prevăzuţi cu perforaţii pentru îmbinare.
Atenuare magnetică datorată ecranării fără capac 20 dB, cu capac 50 dB.

St	Oţel
FS	zincat în bandă

Date de bază

Număr articol	6063209
Tip	MKSU 630 FS
Denumirea 1	Jgheab cabluri MKSU
Denumirea 2	neperforat, cu gauri conectare
Producător	OBO
Dimensiune	60x300x3000
Culoare	zinc
Material	Oţel
Suprafaţă	zincat în bandă
Standard suprafață	DIN EN 10346
Cea mai mică unitate de vânzare VK	3
Unitate de măsură pentru cantităţi	Metru
Greutate	348,8 kg
Unitatea de măsură a masei	kg/100 m
Amprenta CO2 (GWP) de la leagăn la poartă	7,8152 kg CO2e / 1 Metru

Fișă tehnică

Jgheab pentru cabluri MKSU 60 FS

Număr articol: 6063209

Dimensiuni

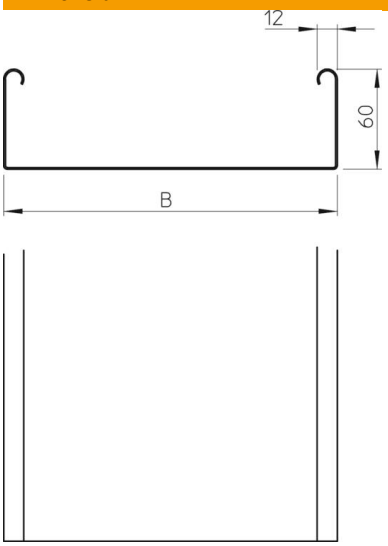

Dimensiune	60 x 300
Lungime	3.000 mm
Lungime	10 ft
Lăţimea	300 mm
Lăţimea	12 in
Înălţime	60 mm
Înălţime	2 in
Grosimea tablei	0,04 in
Grosimea tablei	1 mm
Dimensiune B	300 mm

Date tehnice

Execuţie legătură	fără piesă de legătură
Tipul de strângere a sistemului de montaj	Pardoseală Tavan Montaj
Utilizabil	nu
Perforația bazei	0
Menținerea în funcțiune	nu
Cu capac	nu
Perforație de montaj în bază	nu
Desenul găurii NATO	nu
Secţiune utilă	178 cm²
Secţiune utilă	17800 mm²
Conform ROHS	da
Oțel inoxidabil, băițuit	nu
Perforaţie laterală	nu
Variantă pentru încărcări mari	nu
Tip test de încărcare conform IEC 61537	Tip II
Tip de conector pentru sistemul de susținere a cablurilor	înșurubat

Fișă tehnică

Jgheab pentru cabluri MKSU 60 FS

Număr articol: 6063209

Încărcare

distanțe de sprijin utilizabile min.	1,5 m
distanțe de sprijin utilizabile max.	2,5 m
Distanţa dintre reazeme 1,5m	1,5 kN/m
Distanţa dintre reazeme 1,75m	1,25 kN/m
Distanţa dintre reazeme 2,0m	1 kN/m
Distanţa dintre reazeme 2,5m	0,5 kN/m

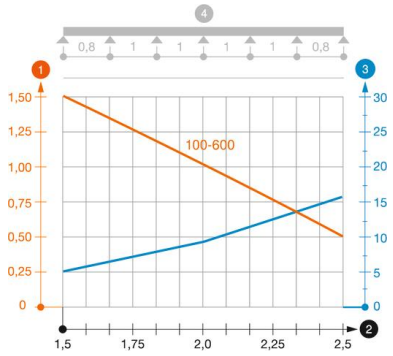

Diagramă de încărcare jgheab pentru cabluri tip MKSU 60 FS FT

1. Încărcare admisibilă a jgheabului/podului vertical de cabluri în kN/m, fără greutatea unui om
2. Lăţime între reazeme în m
3. Săgeată lonjeron, în mm la kN/m admişi
4. Schema de încărcare la procedeul de efectuare a probelor

— Curbă de încărcare cu lăţimea jgheabului/podului de cabluri în mm

— Curba săgeţii lonjeronului în funcţie de distanţa între reazeme