Fișă tehnică

Jgheab pentru cabluri MKSU 60 FT

Număr articol: 6064396

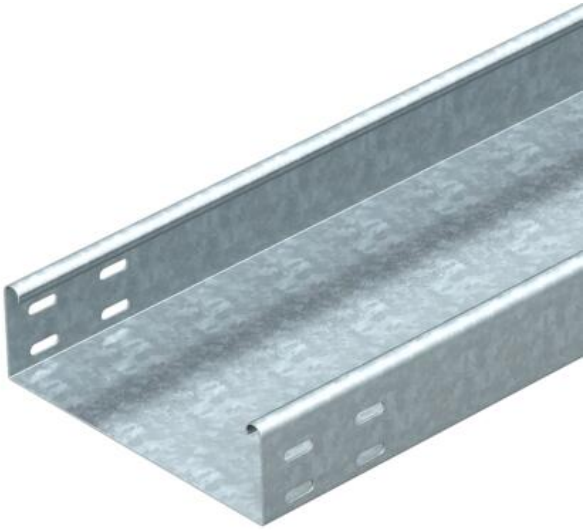

MKSU 60 = Sistem de jgheaburi din tablă neperforată de încărcări medii cu înălţimea de 60 mm.
Jgheabul pentru cabluri este dotat pe ambele părţi cu perforaţii.
Piesele de legătură longitudinală se comandă separat.
Atenuare magnetică datorată ecranării fără capac 20 dB, cu capac 50 dB.

St Oţel

FT = zincat prin imersie

Date de bază

Număr articol	6064396
Tip	MKSU 630 FT
Denumirea 1	Jgheab cabluri MKSU
Denumirea 2	neperforat, cu gauri conectare
Producător	OBO
Dimensiune	60x300x3000
Culoare	zinc
Material	Oţel
Suprafaţă	= zincat prin imersie
Standard suprafață	DIN EN ISO 1461
Cea mai mică unitate de vânzare VK	3
Unitate de măsură pentru cantităţi	Metru
Greutate	386,633 kg
Unitatea de măsură a masei	kg/100 m
Amprenta CO2 (GWP) de la leagăn la poartă	8,2532 kg CO2e / 1 Metru

Fișă tehnică

Jgheab pentru cabluri MKSU 60 FT

Număr articol: 6064396

Dimensiuni

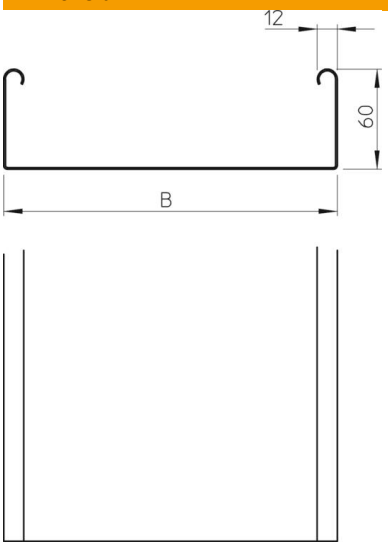

Lungime	3.000 mm
Lungime	10 ft
Lăţimea	300 mm
Lăţimea	12 in
Înălţime	60 mm
Înălţime	2 in
Grosimea tablei	0,04 in
Grosimea tablei	1 mm

Date tehnice

Execuţie legătură	fără piesă de legătură
Tipul de strângere a sistemului de montaj	Pardoseală Tavan Montaj
Utilizabil	nu
Menținerea în funcțiune	nu
Cu capac	nu
Perforație de montaj în bază	nu
Desenul găurii NATO	nu
Secţiune utilă	178 cm²
Secţiune utilă	17800 mm²
Conform ROHS	da
Oțel inoxidabil, băițuit	nu
Perforaţie laterală	nu
Variantă pentru încărcări mari	nu
Tip test de încărcare conform IEC 61537	Tip II
Tip de conector pentru sistemul de susținere a cablurilor	înșurubat

Fișă tehnică

Jgheab pentru cabluri MKSU 60 FT

Număr articol: 6064396

Încărcare

distanțe de sprijin utilizabile min.	1,5 m
distanțe de sprijin utilizabile max.	2,5 m
Distanţa dintre reazeme 1,5m	1,5 kN/m
Distanţa dintre reazeme 1,75m	1,25 kN/m
Distanţa dintre reazeme 2,0m	1 kN/m
Distanţa dintre reazeme 2,5m	0,5 kN/m

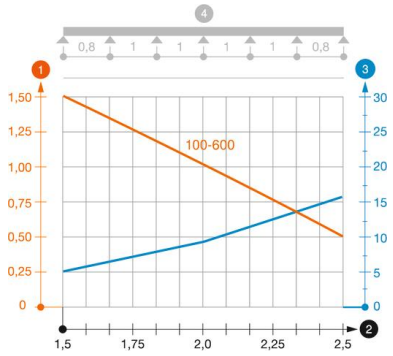

Diagramă de încărcare jgheab pentru cabluri tip MKSU 60 FS FT

1. Încărcare admisibilă a jgheabului/podului vertical de cabluri în kN/m, fără greutatea unui om
2. Lăţime între reazeme în m
3. Săgeată lonjeron, în mm la kN/m admişi
4. Schema de încărcare la procedeul de efectuare a probelor

— Curbă de încărcare cu lăţimea jgheabului/podului de cabluri în mm

— Curba săgeţii lonjeronului în funcţie de distanţa între reazeme