# Fișă tehnică

## Conector HDMI, 1 modul, ieşire dreaptă, cu cablu de conectare

## Număr articol: 6104826

Suport multimedia cu o priză de conexiune HDMI, ieşire dreaptă pentru cablu, cu câmp de inscripţionare, cablu scurt HDMI, versiune priză-priză. Placă suport cu fixare cu blocare potrivită pentru instalarea pe orizontală şi verticală în sistem.

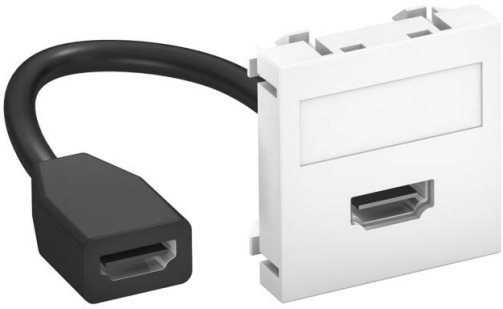

PC Policarbonat

### Date de bază

| | |
|---|---|
| Număr articol | 6104826 |
| Tip | MTG-HD F RW1 |
| Denumirea 1 | Suport multimedia HDMI |
| Denumirea 2 | cu cablu, bucsa-bucsa |
| Producător | OBO |
| Dimensiune | 45x45mm |
| Culoare | alb pur; RAL 9010 |
| Material | Policarbonat |
| Cea mai mică unitate de vânzare VK | 1 |
| Unitate de măsură pentru cantităţi | Bucată |
| Greutate | 6 kg |
| Unitatea de măsură a masei | kg/100 buc. |
| Amprenta CO2 (GWP) de la leagăn la poartă | 0,278 kg CO2e / 1 Bucată |

# Fișă tehnică

## Conector HDMI, 1 modul, ieşire dreaptă, cu cablu de conectare

## Număr articol: 6104826

### Dimensiuni

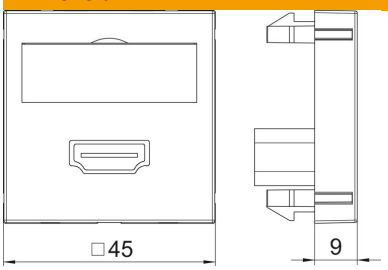


| | |
|---|---|
| Lăţimea | 45 mm |
| Înălţime | 45 mm |

### Date tehnice

| | |
|---|---|
| Număr de unităţi | 1 |
| Execuţie suprafeţe | mat |
| Tip de fixare | clipsare |
| Zonă de inscripţionare | cu zonă de inscipţionare |
| fără halogeni | da |
| Capac rabatabil | nu |
| Izolator de porţelan | nu |
| Cu imprimare | nu |
| Cu protecţie contra prafului | nu |
| Conform ROHS | da |
| Tip de protecţie | IP20 |
| adâncime | 9 mm |
| Inel de reazem | nu |
| Transparent | nu |
| Utilizare | HDMI |
| Posibilitate de descărcare de tracţiune | nu |
| Asamblare | Element de bază cu placă de acoperire |