Fișă tehnică

Priză simplă 0°, Connect 45, cu ştift de împământare

Număr articol: 6120540

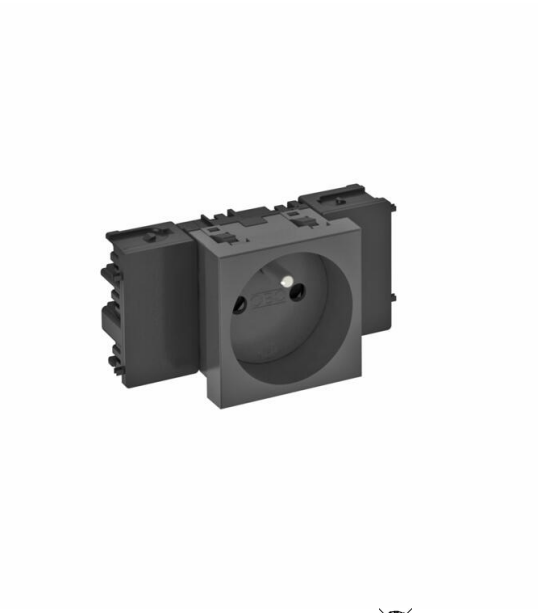

Priză cu ştift de împământare, cu conexiune laterală simplă 0°, cu protecţie ridicată la atingere, cu cleme cu înfigere, 2 poli, 16 A, 250 V~, cu cleme de legătură conform IEC 60884-1, recomandată pentru montajul în sisteme de canale pentru montaj aparate Rapid 45.
Pentru instalarea în canale Rapid 45, canale de montaj pentru aparate, coloane pentru instalaţii, sisteme sub pardoseală şi Deskbox-uri.

PC Policarbonat

Date de bază

Număr articol	6120540
Tip	STD-F0C SWGR1
Denumirea 1	Priza 0°, 1x
Denumirea 2	cu stift impamant, Connect 45
Producător	OBO
Dimensiune	250V, 10/16A
Culoare	gri închis; RAL 7021
Material	Policarbonat
Cea mai mică unitate de vânzare VK	1
Unitate de măsură pentru cantităţi	Bucată
Greutate	6,5 kg
Unitatea de măsură a masei	kg/100 buc.
Amprenta CO2 (GWP) de la leagăn la poartă	0,2219 kg CO2e / 1 Bucată

Fișă tehnică

Priză simplă 0°, Connect 45, cu ştift de împământare

Număr articol: 6120540

Dimensiuni

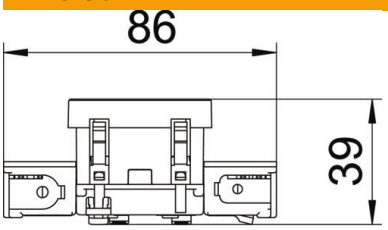

Lăţimea	86 mm
Înălţime	45 mm

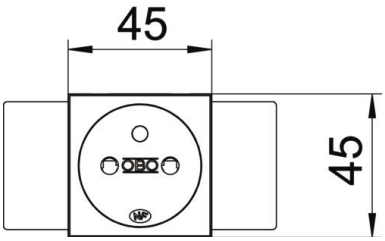

Date tehnice

Capac	Placă centrală
Izolabil	nu
Tipul conexiunii	Clemă de înfigere
Număr de unităţi	1
Număr de module (la construcție modulară)	0
Numărul de prize	0
Număr poli	2
Imprimare/marcare	fără marcaj
Variantă	simplă 0°
Execuţie suprafeţe	mat
Variantă	Știft de contact de protecție
Mecanism de colectare	nu
Tip de fixare	clipsare
Zonă de inscripţionare	nu
Temperatură operațională max.	40 °C
Temperatură operațională min.	-5 °C
Protecţie mărită la atingere	da
Protecţie la curent rezidual	nu
pentru condiții dificile (conform VDE)	nu
fără halogeni	da
Instalație izolată	nu
Capac rabatabil	nu
Codificare	nu
Lumină de control	nu
Deconectabil	nu
Cu siguranţă pentru intensităţi mici de curent	nu

Fișă tehnică

Priză simplă 0°, Connect 45, cu ştift de împământare

Număr articol: 6120540

Date tehnice

Cu iluminare funcțională	nu
Cu iluminare de orientare	nu
Tip de montaj	Canal pentru montaj aparate
Tensiune nominală	250 V
Curent nominal	16 A
Conform ROHS	scutit
Tip de protecţie	altele
Alimentare specială cu energie	fără alimentare curenți speciali
Execuție prize	NF
Unghi priză	0°
adâncime	39 mm
Transparent	nu
Montare centrală prin răsucire	nu
Certificări	VDE
Protecţie la supratensiune pentru tehnica	nu