Fișă tehnică

Legătură articulată FS

Număr articol: 6227953

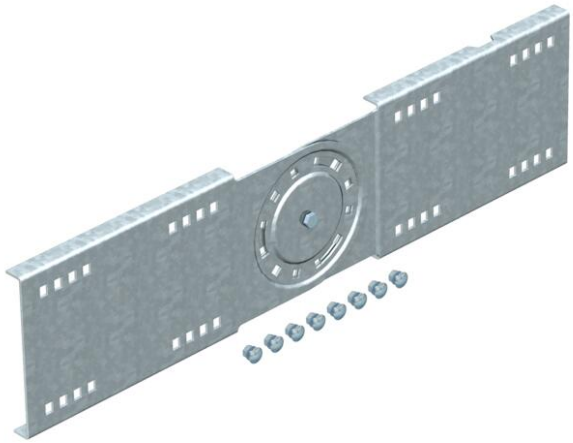

Legătură articulată pentru jgheaburi şi poduri de cabluri pentru încărcări mari cu înălţimea de 160 mm
Inclusiv şuruburile, şaibele şi piuliţele aferente.

St	Oţel
FS	zincat în bandă

Date de bază

Număr articol	6227953
Tip	WRGV 160 FS
Denumirea 1	Legatura articulata
Denumirea 2	pt sistem incarcari mari 160
Producător	OBO
Dimensiune	160x680
Culoare	zinc
Material	Oţel
Suprafaţă	zincat în bandă
Standard suprafață	DIN EN 10346
Cea mai mică unitate de vânzare VK	2
Unitate de măsură pentru cantităţi	Bucată
Greutate	306,1 kg
Unitatea de măsură a masei	kg/100 buc.
Amprenta CO2 (GWP) de la leagăn la poartă	8,8541 kg CO2e / 1 Bucată

Fișă tehnică

Legătură articulată FS

Număr articol: 6227953

Dimensiuni

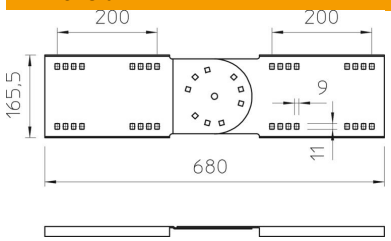

Lungime	680 mm
Lăţimea	20 mm
Înălţime	160 mm
Grosimea tablei	2,5 mm

Date tehnice

Variantă	Legătură longitudinală
Menținerea în funcțiune	nu
Potrivit pentru jgheab din sârmă	nu
Potrivit pentru pod de cabluri	da
Potrivit pentru jgheab din tablă	da
Potrivit pentru înălţime sistem de susţinere cablu	160 mm
Legătură articulată orizontală	nu
Legătură articulată verticală	da
Conform ROHS	da
Oțel inoxidabil, băițuit	nu
Tip de îmbinare	Îmbinare cu şuruburi