Fișă tehnică

PYROPLUG® MagicBox, cu trei laturi, înălțime interioară 60 mm

Număr articol: 7204034

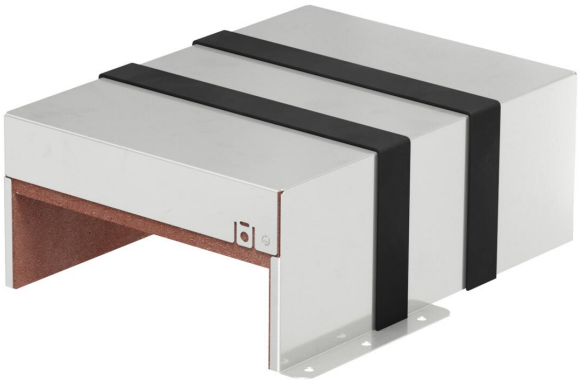

Caseta rezistentă la foc din două părți de oțel inoxidabil cu inserții intumescente de protecție împotriva incendiilor. Pentru montajul în pereți, pe pardoseală, sub sistemele în pardoseală și ca etanșare pentru traseele verticale în plafoane. Interiorul pate fi umplut cu instalații. Utilizare în interior. Umplerea golurilor cu spuma PYROSIT® NG facilitează în special în locurile cu geometrice dificilă. Produs pentru construcții inscripționat CE cu certificare generală. Clasa de rezistență la foc EI90 (rezistent la foc). Benzile de grafit incluse.

CE

A2	Oţel superior, inoxidabil
2B	luminos, reprelucrat

Date de bază

Număr articol	7204034
Tip	PMB 620-3 A2
Denumirea 1	caseta antiincendiu pe 3 parti
Denumirea 2	cu insertie intumescenta
Livrabil de la	04.10.2022
Producător	OBO
Dimensiune	300x223x116
Culoare	oţel inoxidabil
Material	Oţel superior, inoxidabil 1.4307
Suprafaţă Standard suprafață	luminos, reprelucrat
Cea mai mică unitate de vânzare VK	1
Unitate de măsură pentru cantităţi	Bucată
Greutate	233,4 kg
Unitatea de măsură a masei	kg/100 buc.

Fișă tehnică

PYROPLUG® MagicBox, cu trei laturi, înălțime interioară 60 mm

Număr articol: 7204034

Dimensiuni

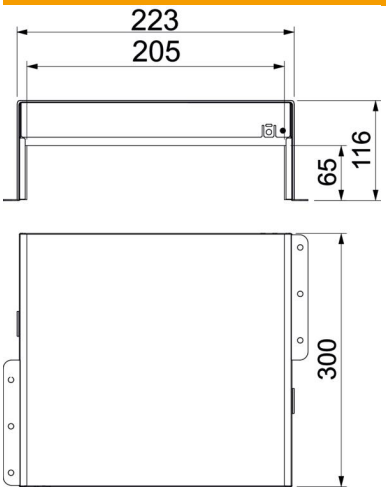

Lungime	300 mm
Lăţimea	223 mm
Înălţime	116 mm
Dimensiune d	205 mm
Dimensiune d min.	223 mm

Date tehnice

Execuţie protecţie la foc	Casete de etanşare
Formă	unghiular
Conform ROHS	da
Accesorii necesare	da
Înălțime interioară	65 mm
Lățime interioară	205 mm